

PROYECTO LOCAL Y 2 DUPLEX EN C/ NUEVA, 11 - UBEDA -



ALZADO: COMO ERA



ALZADO: COMO PODIA HABER SIDO

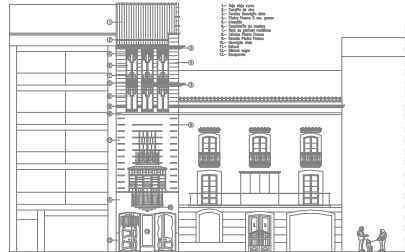

ALZADO: COMO ES

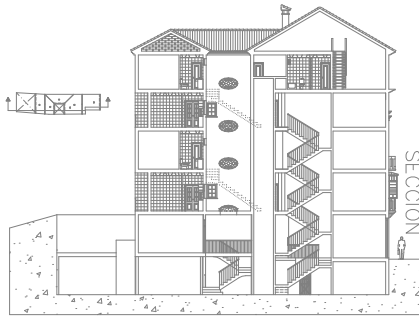
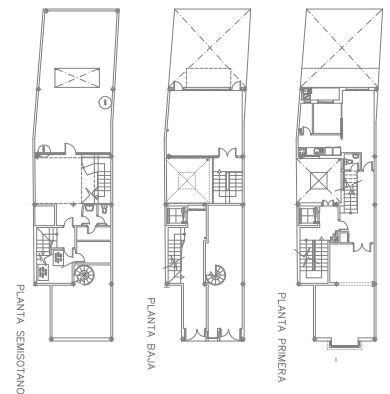
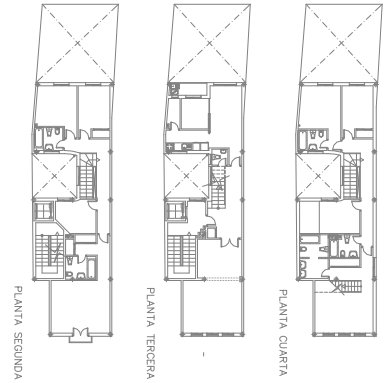

SECCION

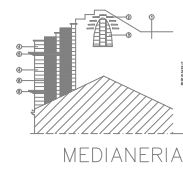

MEDIANERIA

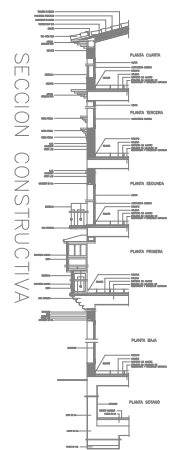

SECCION CONSTRUCTIVA

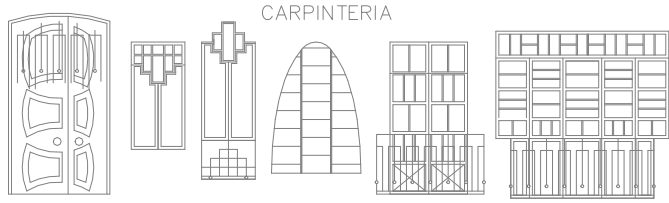

CARPINTERIA

LA CALLE NUEVA, TRAZADA A FINALES DEL SIGLO XV, DESEMBOCA EN EL HOSPITAL DE SANTIAGO JOYA DEL RENACIMIENTO. CUANDO YO LA CONOCIERA UNA CALLE AMPLIA BORDEADA DE GRANDES CASAS DE FINALES DEL SIGLO PASADO. DESPUES VINIERON LOS 70/80 RENOVACION DE AQUELLAS CASAS POR BLOQUES DE PISOS MODERNOS. MI INTERVENCION CONSISTIO EN LA SUSTITUCION DE UNA PEQUENA CASA POR UN EDIFICIO DE DOS APARTAMENTOS Y LOCALES, SALVANDO LA DISTANCIA ENTRE UNA DE AQUELLAS CASAS Y UN MODERNO BLOQUE. ME SATISFACE LA EQUIVOCACION DE ALGUNOS PASEANTES AL PENSAR QUE ESTE EDIFICIO YA EXISTIA.

PROYECTOR: D. EUGENIO SANCHEZ DIAZ
 D. MIGUEL SANCHEZ RUIZ
 D. JOSE RUIZ DEL MORAL FUENTES
 CONSTRUCTOR: RODISUR S.L.
 FECHA DE COMIENZO: ENERO DE 1998
 FECHA DE FINALIZACION: MAYO DE 1999

